Sermon信息

“新群體, 新生命”

–神的愚拙總比人智慧!

楊保羅牧師

林前1:18-31

新群體, 新生命 —神的愚拙總比人智慧！

18. 因為十字架的道理，那滅亡的人為愚拙；在我們得救的人，卻為神的大能。
19. 就如經上所記：我要滅絕智慧人的智慧，廢棄聰明人的聰明。
20. 智慧人在那裡？文士在那裡？這世上的辯士在那裡？神豈不是叫這世上的智慧變成愚拙嗎？
21. 世人憑自己的智慧，既不認識神，神就樂意用人所當作愚拙的道理，拯救那些信的人，這就是神的智慧了。

22. 猶太人是要神蹟，希利尼人是求智慧，
23. 我們卻是傳釘十字架的基督，在猶太人為絆腳石，在外邦人為愚拙；
24. 但在那蒙召的，無論是猶太人、希利尼人，基督總為神的能力，神的智慧。
25. 因神的愚拙總比人智慧，神的軟弱總比人強壯。

26. 弟兄們哪，可見你們蒙召的，按著肉體有智慧的不多，有能力的不多，有尊貴的也不多。
27. 神卻揀選了世上愚拙的，叫有智慧的羞愧；又揀選了世上軟弱的，叫那強壯的羞愧。
28. 神也揀選了世上卑賤的，被人厭惡的，以及那無有的，為要廢掉那有的。

29. 使一切有血氣的,在神面前一個也不能自誇。
30. 但你們得在基督耶穌裡,是本乎神,神又使他成為我們的智慧、公義、聖潔、救贖。
31. 如經上所記:誇口的,當指著主誇口。

一. 十字架的道理是神的智慧；V17-25

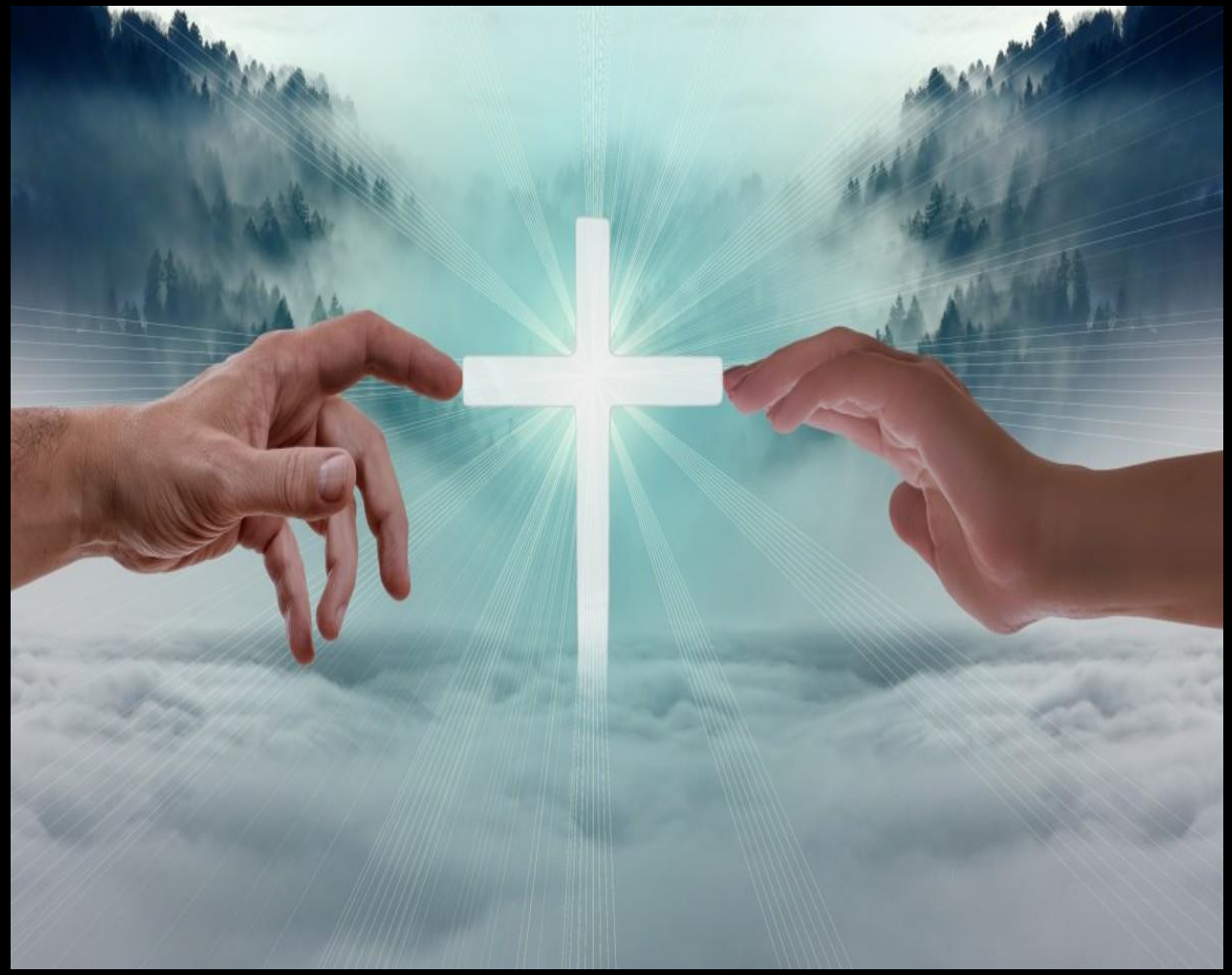

18因為十字架的道理，在那滅亡的人為愚拙；在我們得救的人，卻為神的大能。

22 猶太人是要
神蹟，希利尼人
是求智慧，23我
們卻是傳釘十字
架的基督…

馮秉誠 牧師

21世人憑自己的智慧，既不認識神，神就樂意用人所當作愚拙的道理，拯救那些信的人；這就是神的智慧了。

二. 神的揀選不是人的智慧。v26-31

26 弟兄們哪，可見你們蒙召的，按著肉體有智慧的不多(not many)，有能力的不多，有尊貴的也不多。

Charles Bradlaugh
1833- 1891

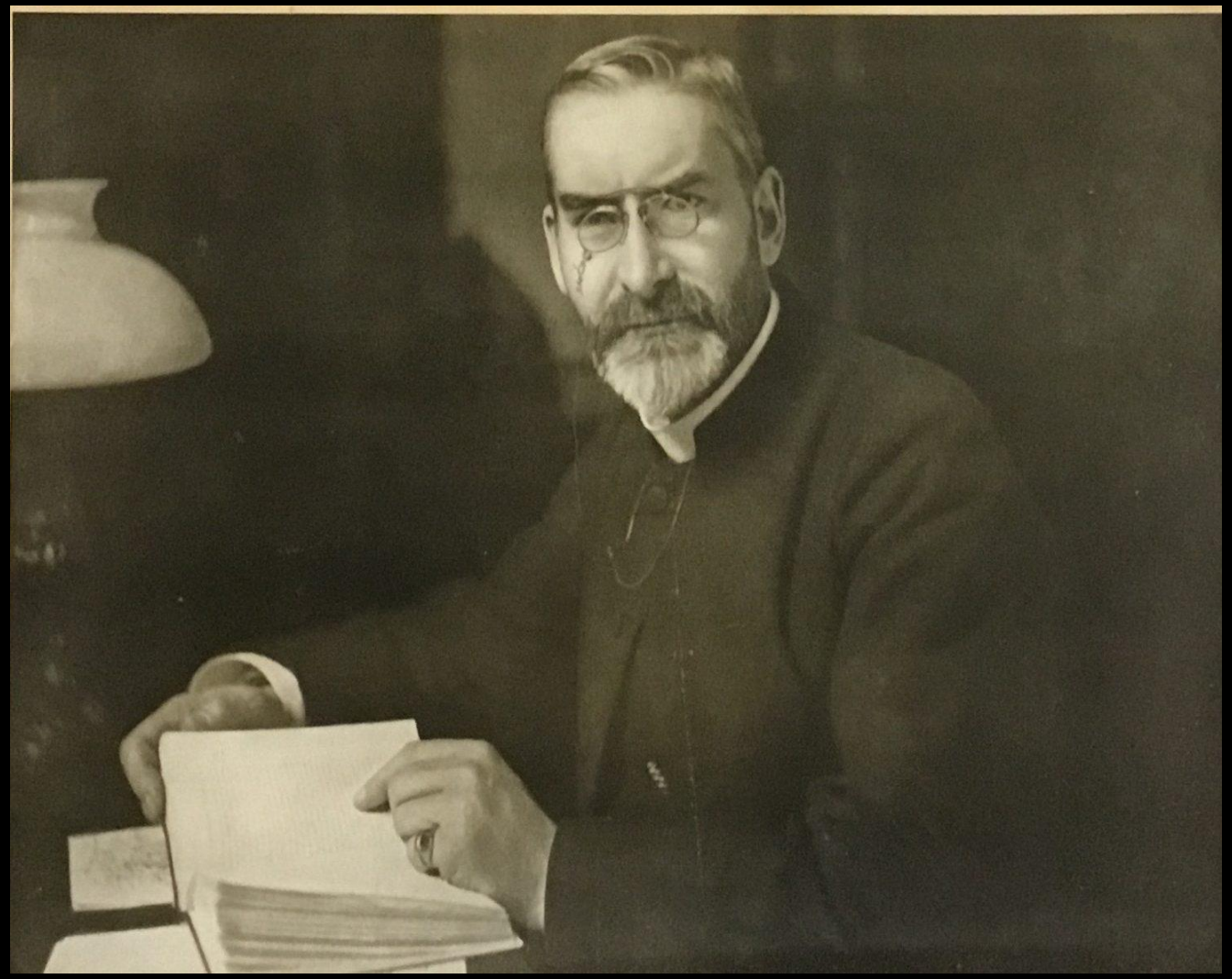

Hugh Price Hughes
1847-1902

30但你們得在基督耶穌裡，是本乎神，神又使他成為我們的智慧、公義、聖潔、救贖。

30你們因著神得以在基督耶穌裡，祂使基督成了我們的智慧；就是公義、聖潔和救贖。

—新譯本

30 And because of him you are in Christ Jesus, who became to us wisdom from God, righteousness and sanctification and redemption,

-ESV

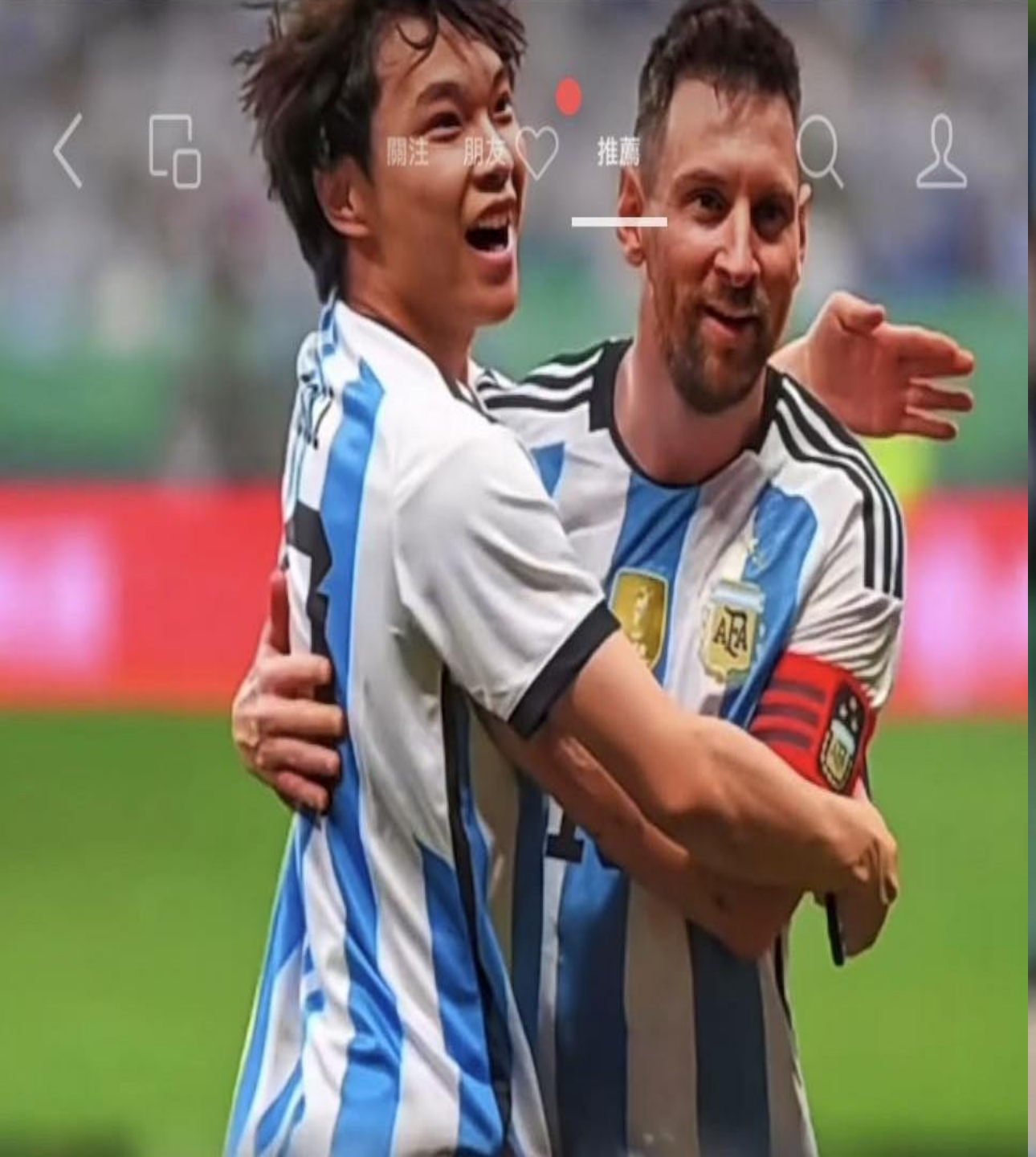
關注
朋友
推薦

马丁内斯
23
10

31如經上所記:誇口的,當指著主誇口。